

## NÍVEIS DOS RIOS NAS BACIAS DO PARAGUAI, TOCANTINS ARAGUAIA E AMAZÔNICA

LOCAL	DATA	ALTURA	SITUAÇÃO
B. DE MELGAÇO	29/jun	252	NORMAL
	30/jun	251	NORMAL
	01/jul	250	NORMAL
B. DO BUGRES	29/jun	87	NORMAL
	30/jun	86	NORMAL
	01/jul	85	NORMAL
CÁCERES	29/jun	174	NORMAL
	30/jun	173	NORMAL
	01/jul	171	NORMAL
CUIABÁ	29/jun	70	NORMAL
	30/jun	70	NORMAL
	01/jul	70	NORMAL
RIO COXIPÓ AAB	29/jun	116	NORMAL
	30/jun	116	NORMAL
	01/jul	116	NORMAL
RONDONÓPOLIS	29/jun	151	NORMAL
	30/jun	150	NORMAL
	01/jul	149	NORMAL
S.A.LEVERGER	29/jun	0	DÉFICIT
	30/jun	0	DÉFICIT
	01/jul	0	DÉFICIT
BARRA DO GARÇAS	29/jun	124	NORMAL
	30/jun	123	NORMAL
	01/jul	122	NORMAL
EMASA	29/jun	0	DÉFICIT
	30/jun	0	DÉFICIT
	01/jul	0	DÉFICIT
TESOURO	29/jun	0	DÉFICIT
	30/jun	0	DÉFICIT
	01/jul	0	DÉFICIT
S.F.ARAGUAIA	29/jun	377	NORMAL
	30/jun	376	NORMAL
	01/jul	374	NORMAL
NOVA XAVANTINA	29/jun	0	DÉFICIT
	30/jun	0	DÉFICIT
	01/jul	0	DÉFICIT
PONTES E LACERDA	29/jun	93	NORMAL
	30/jun	96	NORMAL
	01/jul	92	NORMAL
PEIXOTO DE AZEVEDO	29/jun	584	NORMAL
	30/jun	581	NORMAL
	01/jul	577	NORMAL

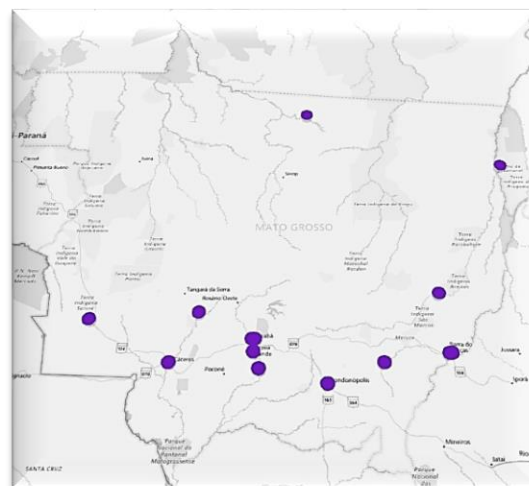

A tabela demonstra os níveis (em centímetros) dos rios monitorados (Cuiabá, Paraguai, Vermelho; Araguaia, Garças, Mortes; Guaporé e Peixoto), todos os dados de nível se referem às 07:00 h do dia de hoje, de ontem e anteontem. **Estações de Santo Antônio, EMASA, Tesouro e Nova Xavantina apresentando problemas nos dados de nível.**

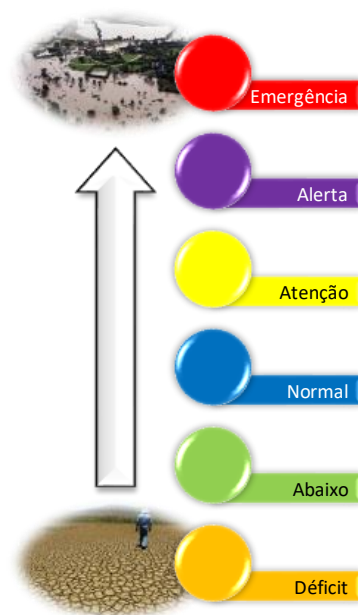

## CHUVAS NAS BACIAS DO PARAGUAI, TOCANTINS ARAGUAIA E AMAZÔNICA

A tabela demonstra os volumes de chuvas nas últimas horas (em milímetros), na Bacia do Paraguai, Tocantins Araguaia e Amazônica, tendo como ponto de cálculo às 09:00 h do dia de hoje.

BACIA	LOCAL	09:00	4 h	8 h	12 h	24 h	96 h
Paraguai	BARÃO DE MELGAÇO	0	0	0	0	0	0
	BARRA DO BUGRES	0	0	0	0	0	0
	CÁCERES	0	0	0	0	0	0
	CUIABÁ	0	0	0	0	0	0
	RIO COXIPÓ AABB	0	0	0	0	0	0
	RONDONÓPOLIS	0	0	0	0	0	0
	S.A.LEVERGER	0	0	0	0	0	0

BACIA	LOCAL	09:00	4 h	8 h	12 h	24 h	96 h
T.Araguaia	BARRA DO GARÇAS	0	0	0	0	0	0
	EMASA	0	0	0	0	0	0
	TESOURO	0	0	0	0	0	0
	S.F.ARAGUAIA	0	0	0	0	0	0
	N.XAVANTINA	0	0	0	0	0	0

BACIA	LOCAL	09:00	4 h	8 h	12 h	24 h	96 h
Amazônica	P.AZEVEDO	0	0	0	0	0	0
	P.LACERDA	0	0	0	0	0	0

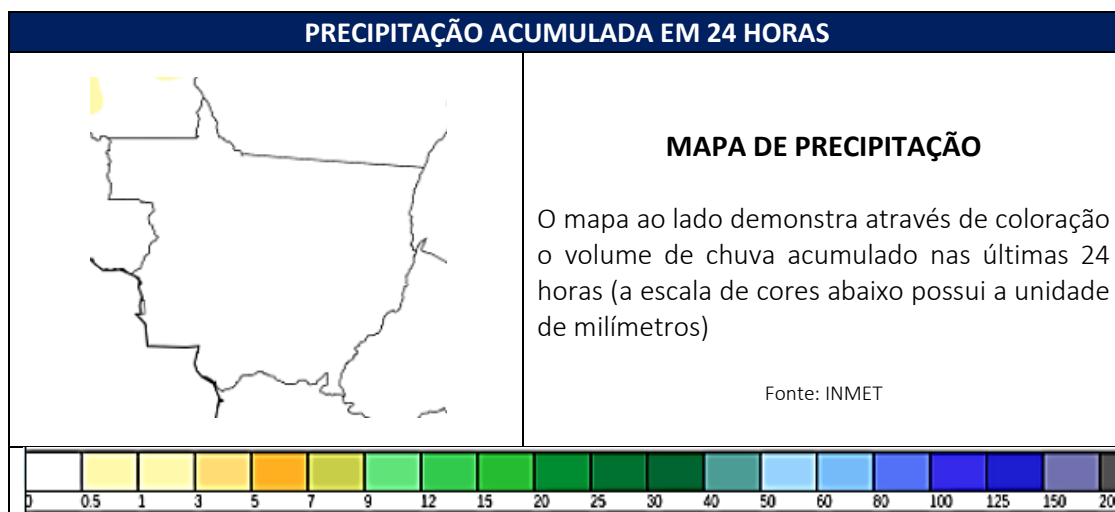

## PREVISÃO METEOROLÓGICA E UMIDADE RELATIVA DO AR

MUNICÍPIO	1-jul		2-jul		3-jul		UMIDADE (mín.)
	máx	mín	máx	mín	máx	mín	1-jul
BARÃO DE MELGAÇO	34	15	33	15	33	16	24%
BARRA DO BUGRES	35	19	35	18	35	18	24%
CÁCERES	35	17	35	17	36	18	24%
CUIABÁ	36	19	35	21	35	22	43%
RONDONÓPOLIS	35	15	35	17	34	18	22%
SANTO ANTONIO DO LEVERGER	34	17	33	16	33	17	21%
MUNICÍPIO	1-jul		2-jul		3-jul		UMIDADE (mín.)
BARRA DO GARÇAS	33	15	34	15	34	16	28%
TESOURO	34	16	35	18	34	19	28%
SÃO FÉLIX DO ARAGUAIA	34	16	34	17	35	19	24%
NOVA XAVANTINA	33	14	34	14	34	16	28%
MUNICÍPIO	1-jul		2-jul		3-jul		UMIDADE (mín.)
PONTES E LACERDA	35	20	35	19	34	18	28%
PEIXOTO DE AZEVEDO	34	18	35	17	35	17	30%

Escala Umidade
> 30% - bom
20% a 30% - atenção
12% a 20% - alerta
< 12% - emergência

FONTE: CPTEC/INPE/INMET/CLIMATEMPO

## AVISO DE EVENTO METEOROLÓGICO SEVERO

A tabela abaixo demonstra a possibilidade de evento meteorológico severo dentro do Estado de Mato Grosso, juntamente com a área de abrangência do evento.

### HÁ UM AVISO PARA HOJE

AVISO DE	BAIXA UMIDADE	
GRAU DE SEVERIDADE	<b>PERIGO POTENCIAL</b>	
EVENTO	BAIXA UMIDADE	
INÍCIO	01/07/19 – 11h	
FIM	01/07/19 – 17h	
INSTITUIÇÃO	INMET	
RISCO POTENCIAL	Umidade relativa do ar variando entre 30% e 20%. Baixo risco de incêndios florestais e à saúde	
ÁREA AFETADA	Centrossul Mato-Grossense, Nordeste Mato-Grossense, Norte Mato-Grossense, Sudeste Mato-Grossense, Sudoeste Mato-Grossense	

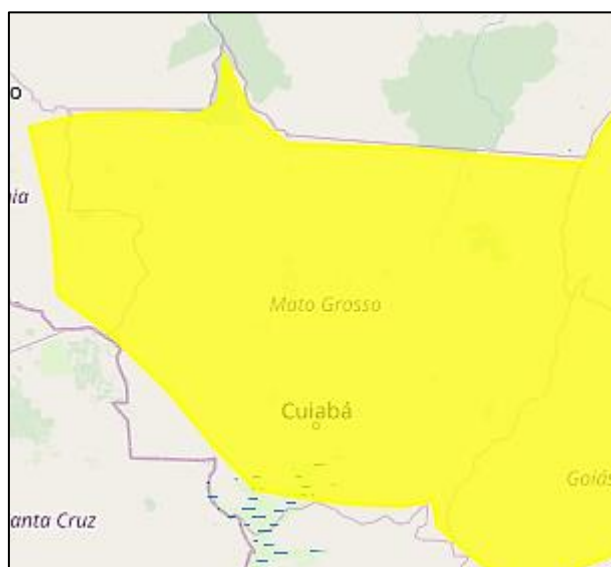

## GRÁFICOS HIDROLÓGICOS DE CADA ESTAÇÃO DE MONITORAMENTO

Os gráficos ilustram as chuvas registradas e os níveis dos rios (valor médio) nos últimos 30 dias corridos, através de eixo de nível, chuva e data.

### BACIA DO PARAGUAI

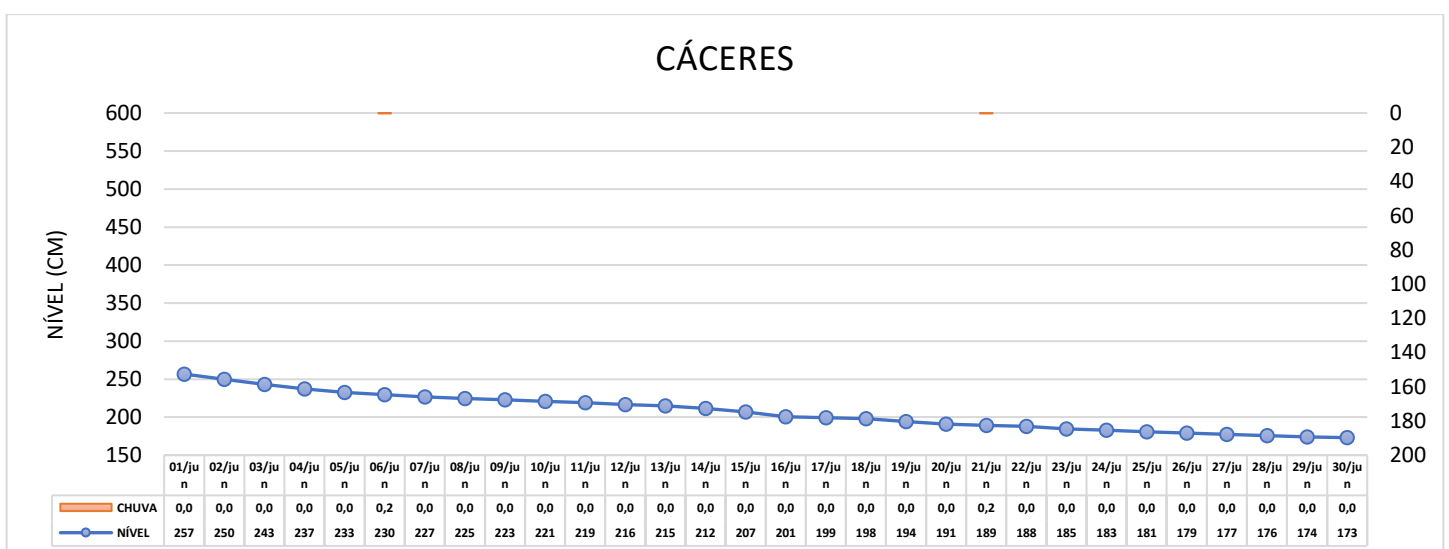
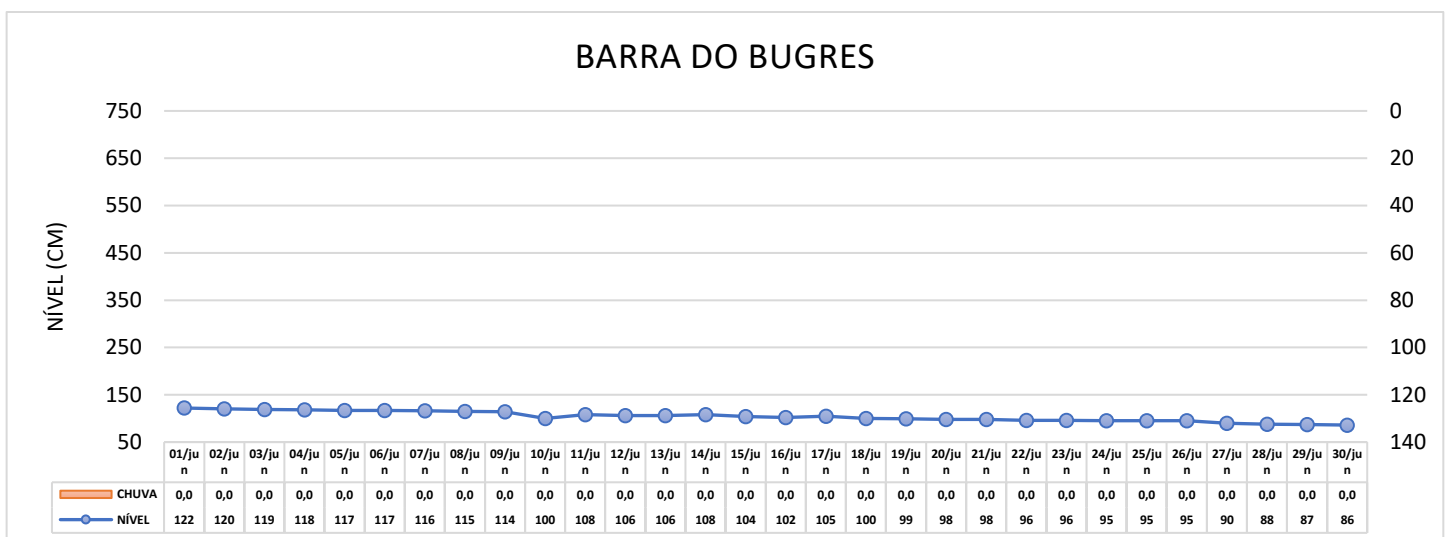
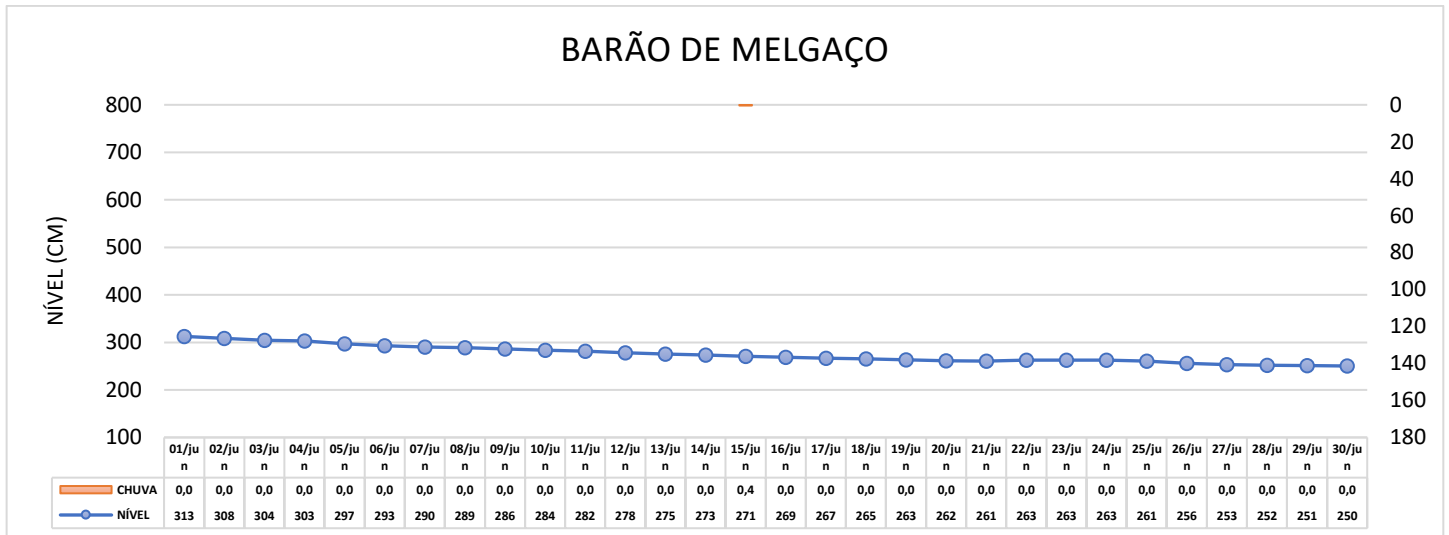

## CUIABÁ

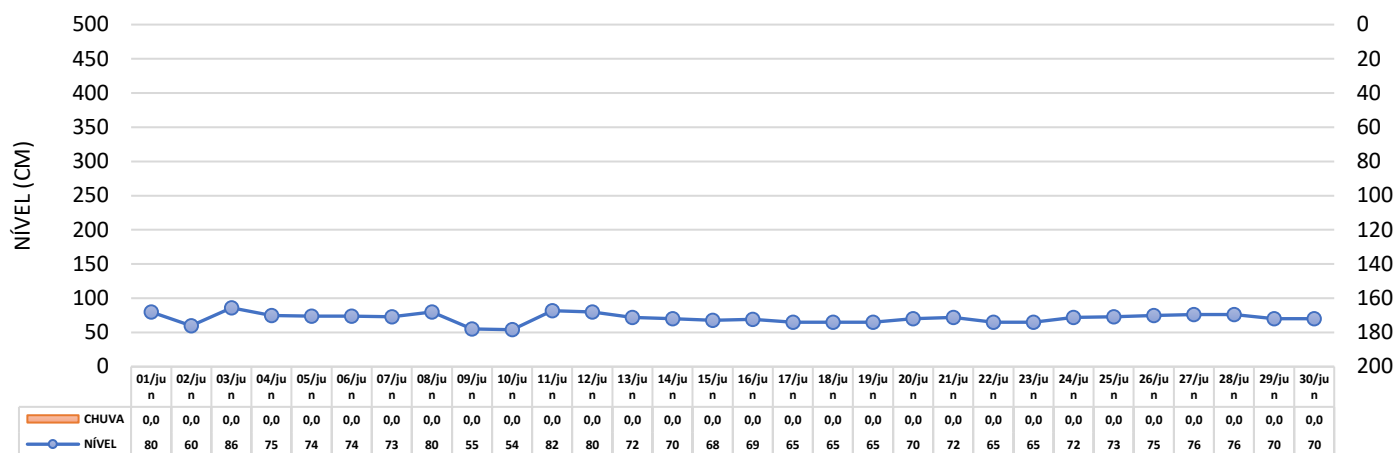

## RIO COXIPÓ - AAB

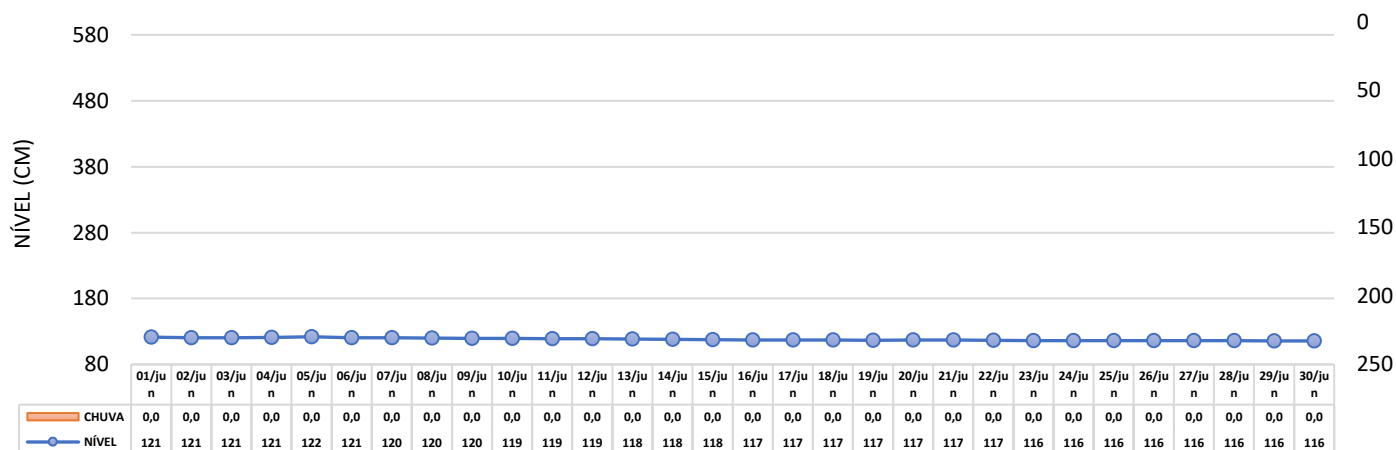

## RONDONÓPOLIS

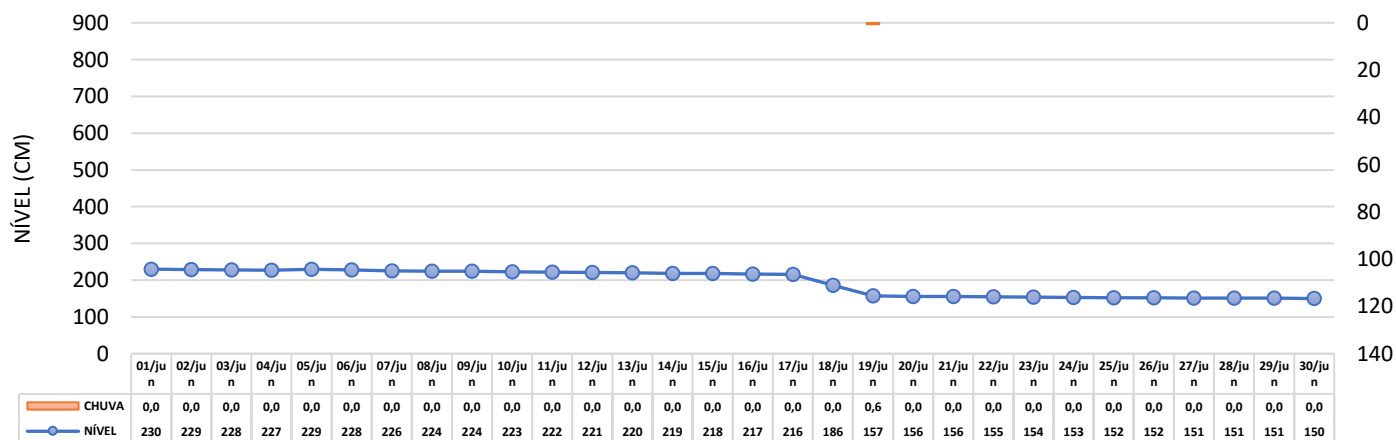

## SANTO ANTÔNIO DO LEVERGER

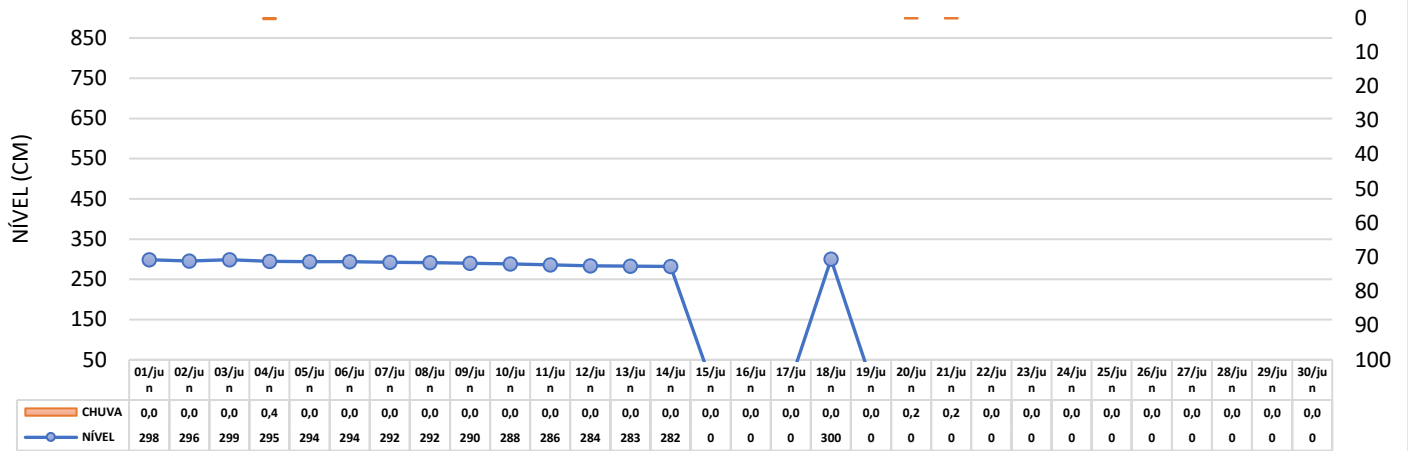

## BACIA TOCANTINS ARAGUAIA

### BARRA DO GARÇAS

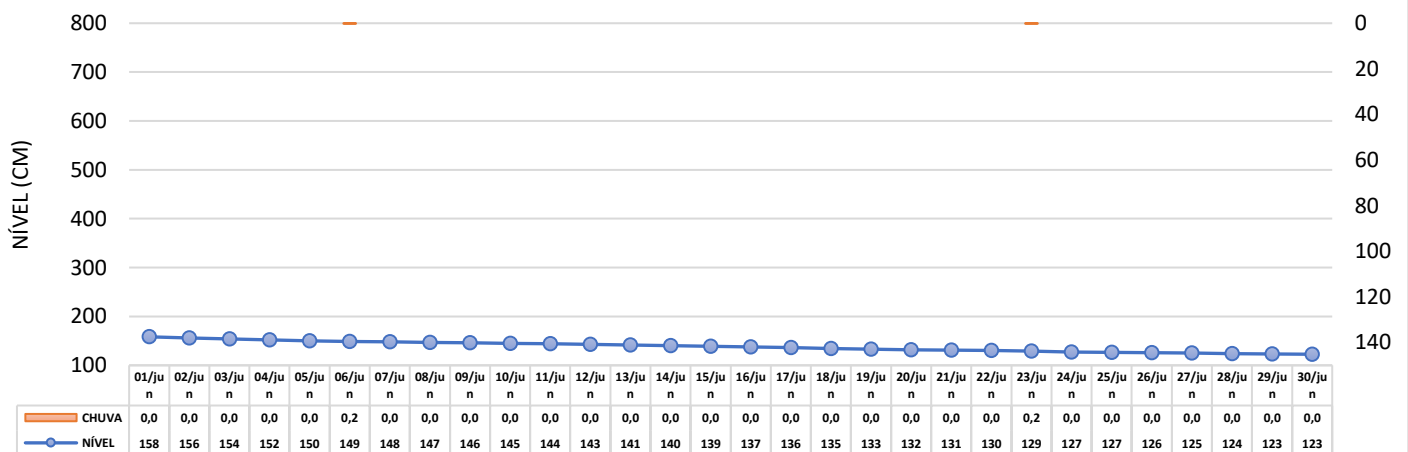

## EMASA

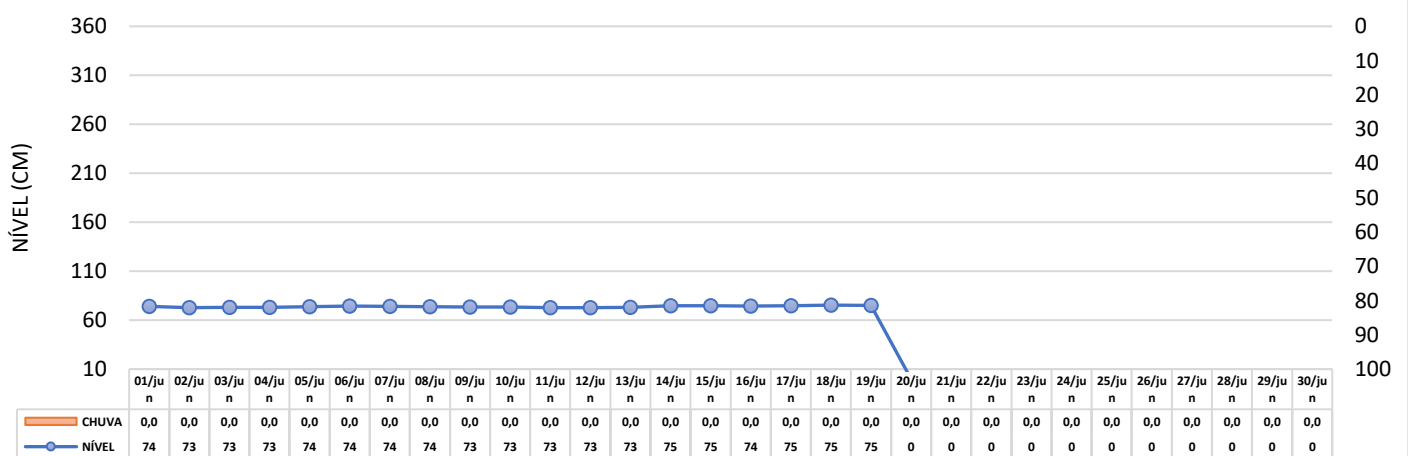

## TESOURO

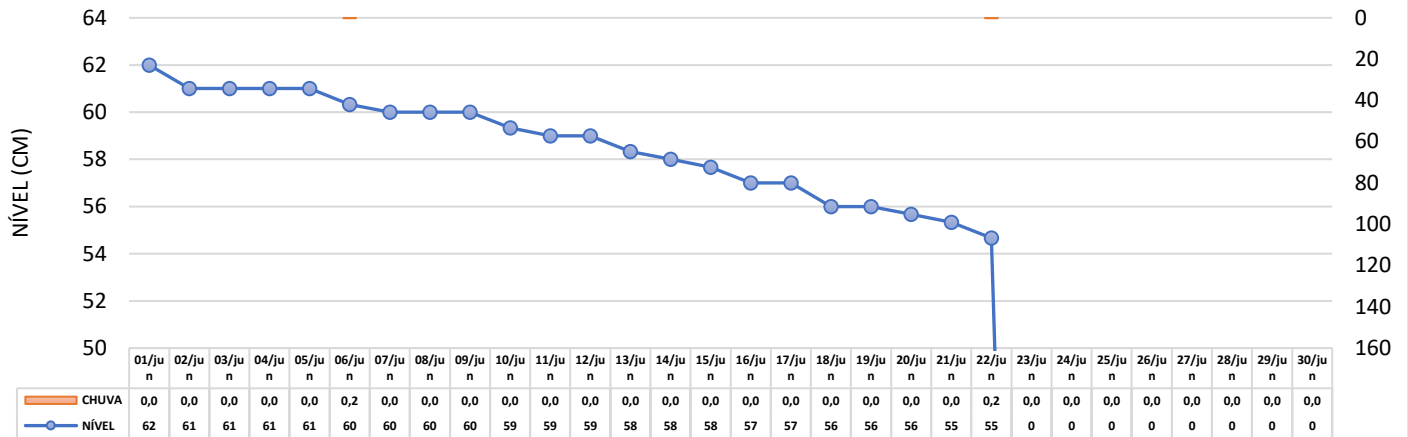

## SÃO FÉLIX DO ARAGUAIA

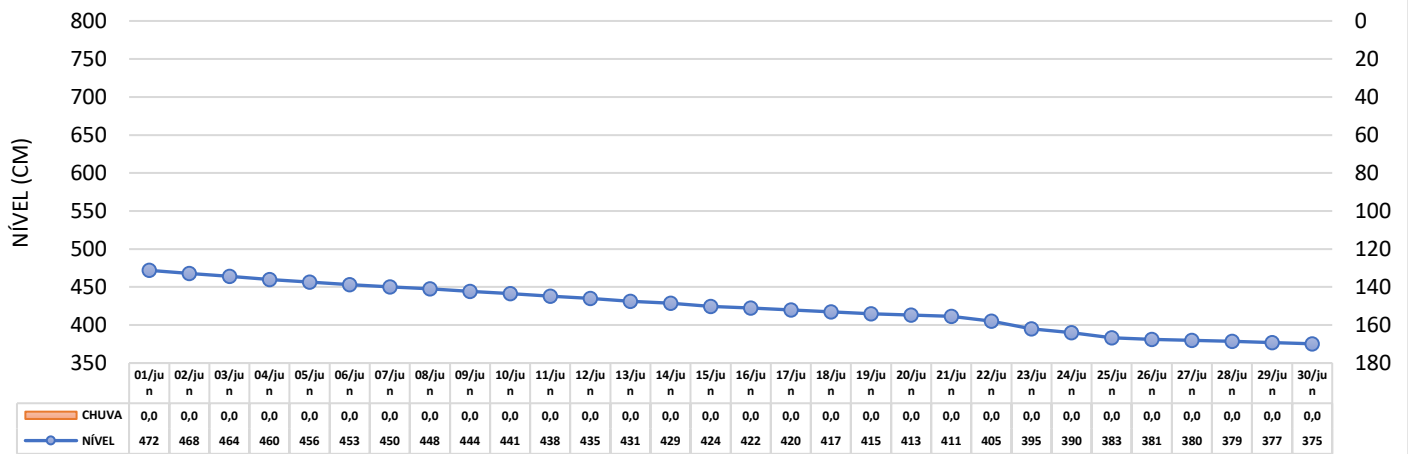

## NOVA XAVANTINA

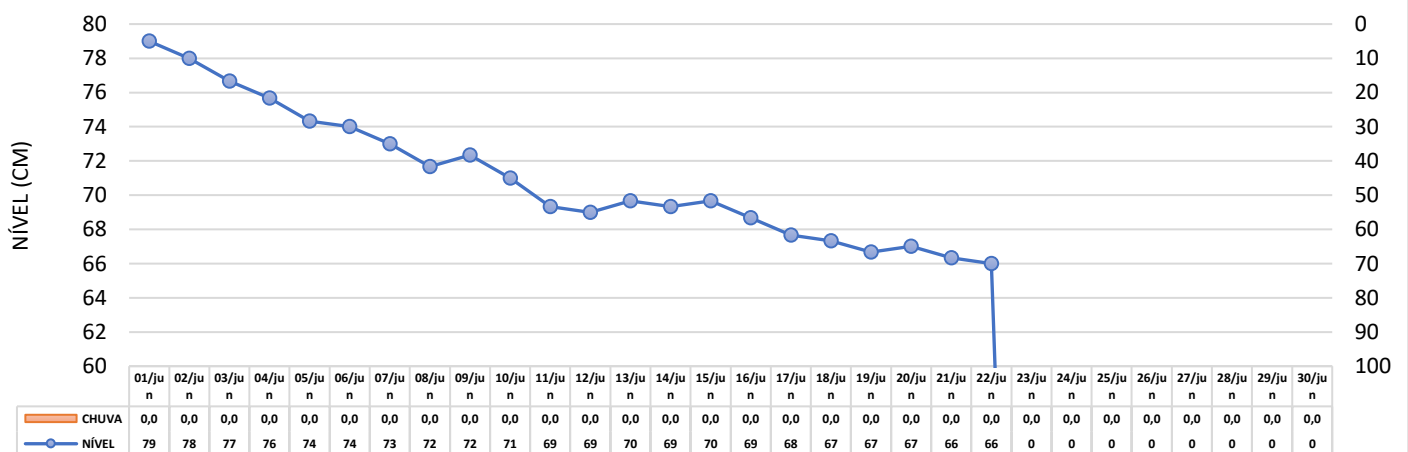



## BACIA AMAZÔNICA

### PONTES E LACERDA

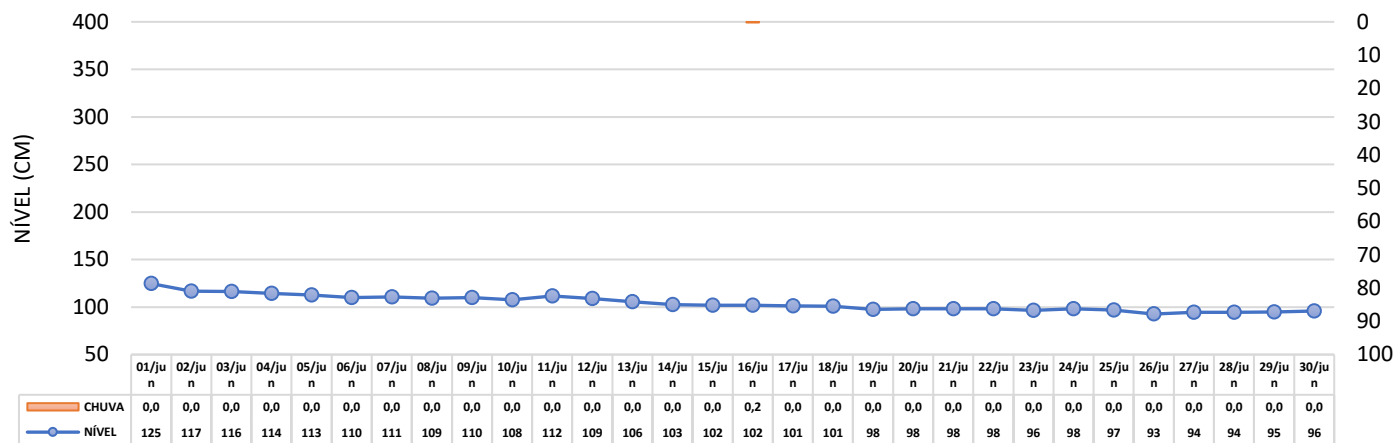

### PEIXOTO DE AZEVEDO

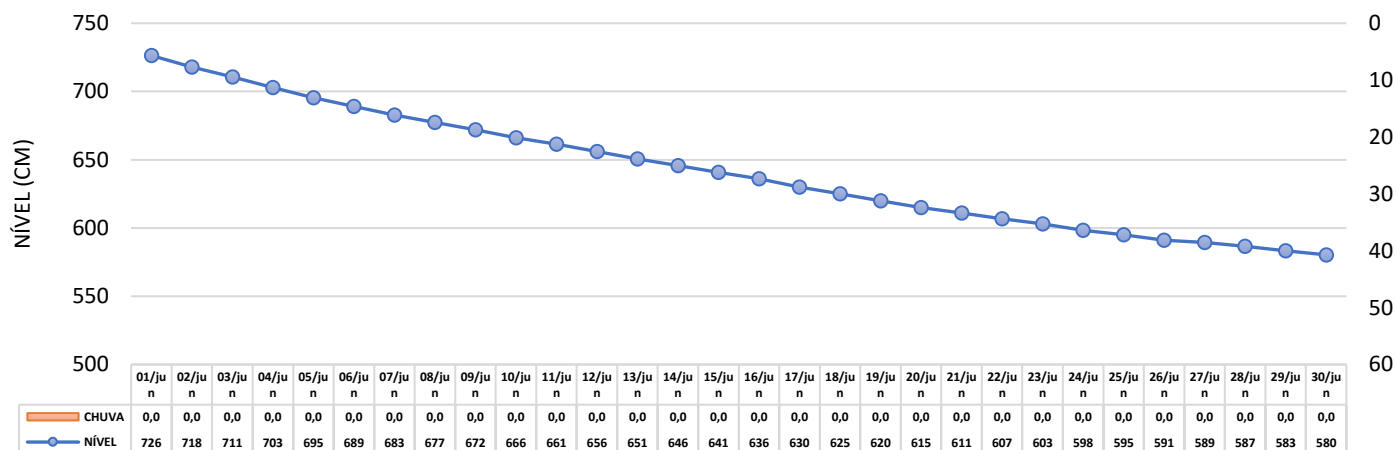

SURH – SUPERINTENDÊNCIA DE RECURSOS HÍDRICOS  
 COH – COORDENADORIA DE ORDENAMENTO HÍDRICO  
 SALA DE SITUAÇÃO – ANA / SEMA MT

Fontes: Agência Nacional de Águas (ANA, 2019) / SEMA MT (2019) / CPTEC/INPE (2019) / INMET (2019)

Fone: (65) 3645-4960