

NÍVEIS DOS RIOS NAS BACIAS DO PARAGUAI, TOCANTINS ARAGUAIA E AMAZÔNICA

LOCAL	DATA	ALTURA	SITUAÇÃO
B. DE MELGAÇO	25/jun	262	NORMAL
	26/jun	257	NORMAL
	27/jun	254	NORMAL
B. DO BUGRES	25/jun	95	NORMAL
	26/jun	95	NORMAL
	27/jun	95	NORMAL
CÁCERES	25/jun	181	NORMAL
	26/jun	179	NORMAL
	27/jun	178	NORMAL
CUIABÁ	25/jun	73	NORMAL
	26/jun	75	NORMAL
	27/jun	75	NORMAL
RIO COXIPÓ ABB	25/jun	116	NORMAL
	26/jun	116	NORMAL
	27/jun	116	NORMAL
RONDONÓPOLIS	25/jun	152	NORMAL
	26/jun	152	NORMAL
	27/jun	151	NORMAL
S.A.LEVERGER	25/jun	0	DÉFICIT
	26/jun	0	DÉFICIT
	27/jun	0	DÉFICIT
BARRA DO GARÇAS	25/jun	127	NORMAL
	26/jun	126	NORMAL
	27/jun	125	NORMAL
EMASA	25/jun	0	DÉFICIT
	26/jun	0	DÉFICIT
	27/jun	0	DÉFICIT
TESOURO	25/jun	0	DÉFICIT
	26/jun	0	DÉFICIT
	27/jun	0	DÉFICIT
S.F.ARAGUAIA	25/jun	384	NORMAL
	26/jun	382	NORMAL
	27/jun	380	NORMAL
NOVA XAVANTINA	25/jun	0	DÉFICIT
	26/jun	0	DÉFICIT
	27/jun	0	DÉFICIT
PONTES E LACERDA	25/jun	93	NORMAL
	26/jun	91	NORMAL
	27/jun	93	NORMAL
PEIXOTO DE AZEVEDO	25/jun	596	NORMAL
	26/jun	591	NORMAL
	27/jun	590	NORMAL

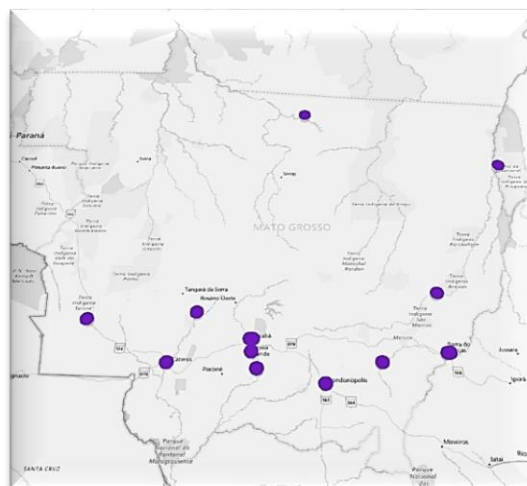

A tabela demonstra os níveis (em centímetros) dos rios monitorados (Cuiabá, Paraguai, Vermelho; Araguaia, Garças, Mortes; Guaporé e Peixoto), todos os dados de nível se referem às 07:00 h do dia de hoje, de ontem e anteontem. **Estações de Santo Antônio, EMASA, Tesouro e Nova Xavantina apresentando problemas nos dados de nível.**

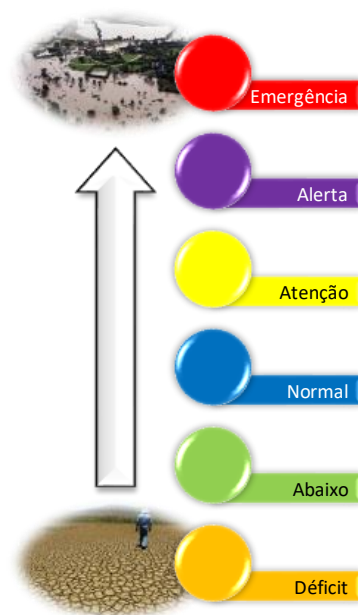

CHUVAS NAS BACIAS DO PARAGUAI, TOCANTINS ARAGUAIA E AMAZÔNICA

A tabela demonstra os volumes de chuvas nas últimas horas (em milímetros), na Bacia do Paraguai, Tocantins Araguaia e Amazônica, tendo como ponto de cálculo às 09:00 h do dia de hoje.

BACIA	LOCAL	09:00	4 h	8 h	12 h	24 h	96 h
Paraguai	⊕ BARÃO DE MELGAÇO	0	0	0	0	0	0
	⊕ BARRA DO BUGRES	0	0	0	0	0	0
	⊕ CÁCERES	0	0	0	0	0	0
	⊕ CUIABÁ	0	0	0	0	0	0
	⊕ RIO COXIPÓ AAB	0	0	0	0	0	0
	⊕ RONDONÓPOLIS	0	0	0	0	0	0
	⊕ S.A.LEVERGER	0	0	0	0	0	0
BACIA	LOCAL	09:00	4 h	8 h	12 h	24 h	96 h
T.Araguaia	⊕ BARRA DO GARÇAS	0	0	0	0	0	0
	⊕ EMASA	0	0	0	0	0	0
	⊕ TESOIRO	0	0	0	0	0	0
	⊕ S.F.ARAGUAIA	0	0	0	0	0	0
	⊕ N.XAVANTINA	0	0	0	0	0	0
BACIA	LOCAL	09:00	4 h	8 h	12 h	24 h	96 h
Amazônica	⊕ P.AZEVEDO	0	0	0	0	0	0
	⊕ P.LACERDA	0	0	0	0	0	0

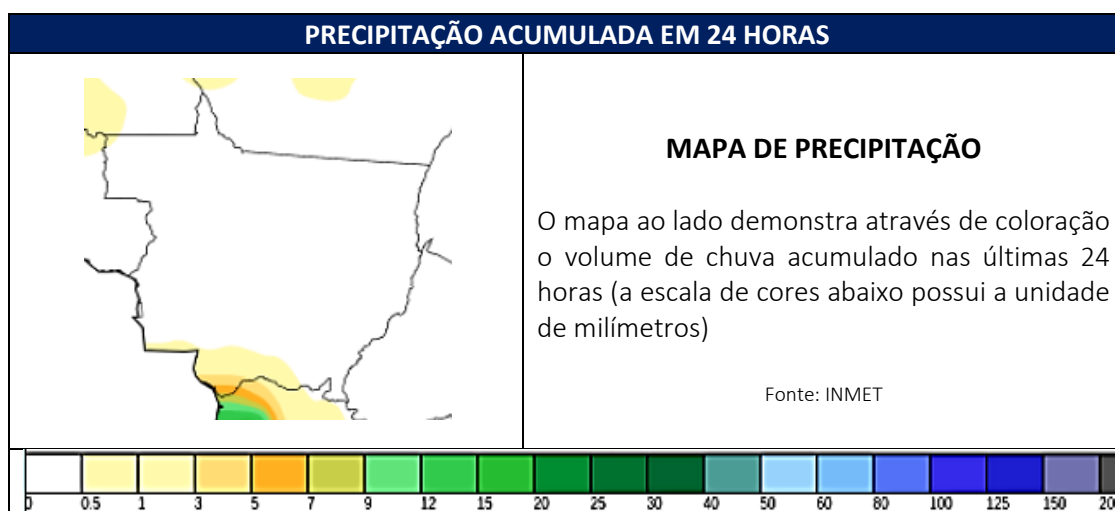

PREVISÃO METEOROLÓGICA E UMIDADE RELATIVA DO AR

MUNICÍPIO	27-jun		28-jun		29-jun		UMIDADE (mín.)
	máx	mín	máx	mín	máx	mín	27-jun
BARÃO DE MELGAÇO	33	16	33	17	33	16	32%
BARRA DO BUGRES	34	20	35	19	35	20	33%
CÁCERES	34	18	35	21	35	19	36%
CUIABÁ	35	18	35	22	35	22	29%
RONDONÓPOLIS	34	16	34	18	34	18	27%
SANTO ANTONIO DO LEVERGER	33	16	34	18	33	17	30%
MUNICÍPIO	27-jun		28-jun		29-jun		UMIDADE (mín.)
BARRA DO GARÇAS	32	15	34	16	33	15	23%
TESOURO	32	18	33	18	32	17	28%
SÃO FÉLIX DO ARAGUAIA	33	18	33	19	33	18	25%
NOVA XAVANTINA	33	16	33	16	32	15	25%
MUNICÍPIO	27-jun		28-jun		29-jun		UMIDADE (mín.)
PONTES E LACERDA	34	22	34	21	34	20	34%
PEIXOTO DE AZEVEDO	33	20	34	20	34	20	27%

Escala Umidade
> 30% - bom
20% a 30% - atenção
12% a 20% - alerta
< 12% - emergência

FONTE: CPTEC/INPE/INMET/CLIMATEMPO

AVISO DE EVENTO METEOROLÓGICO SEVERO

A tabela abaixo demonstra a possibilidade de evento meteorológico severo dentro do Estado de Mato Grosso, juntamente com a área de abrangência do evento.

HÁ UM AVISO PARA HOJE

AVISO DE	Baixa Umidade	
GRAU DE SEVERIDADE	Perigo Potencial	
EVENTO	Baixa Umidade	
INÍCIO	27/06/2019 – 11h	
FIM	27/06/2019 – 17h	
INSTITUIÇÃO	INMET	
RISCO POTENCIAL	Umidade relativa do ar variando entre 30% e 20%. Baixo risco de incêndios florestais e à saúde.	
ÁREA AFETADA	Centrossul Mato-Grossense, Nordeste Mato-Grossense, Norte Mato-Grossense, Sudeste Mato-Grossense	

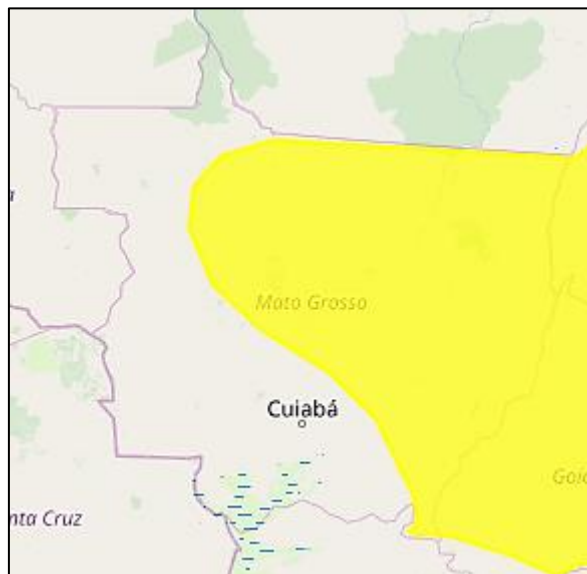

GRÁFICOS HIDROLÓGICOS DE CADA ESTAÇÃO DE MONITORAMENTO

Os gráficos ilustram as chuvas registradas e os níveis dos rios (valor médio) nos últimos 30 dias corridos, através de eixo de nível, chuva e data.

BACIA DO PARAGUAI

BARÃO DE MELGAÇO

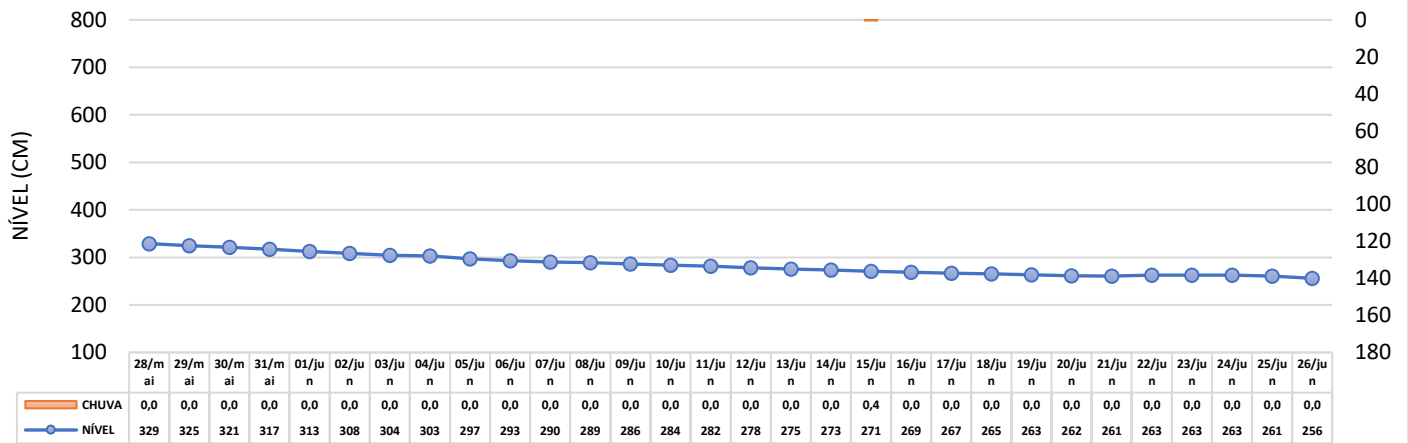

BARRA DO BUGRES

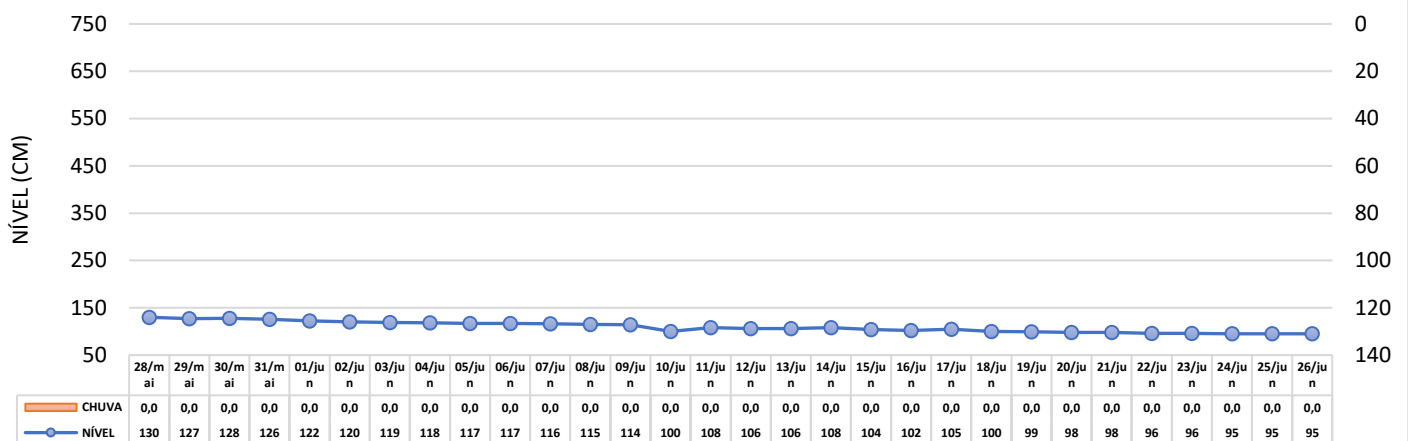

CÁCERES

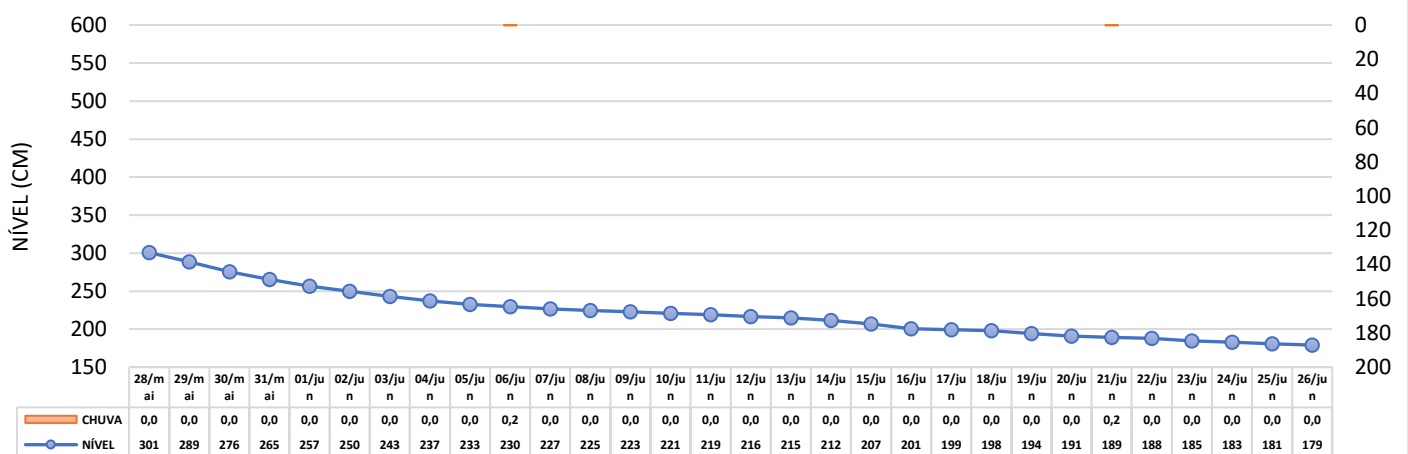

CUIABÁ

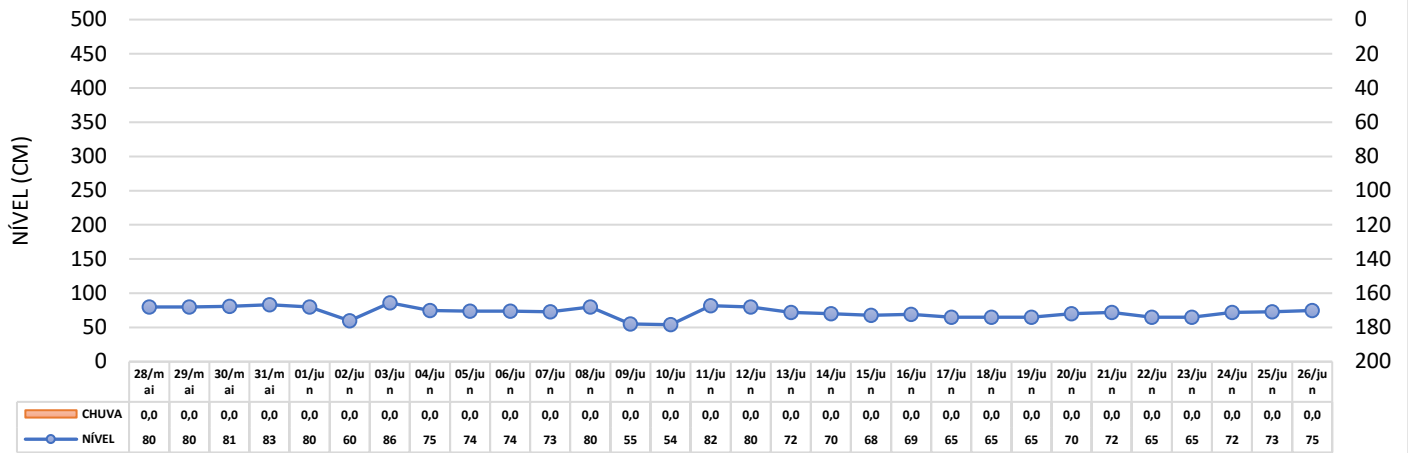

RIO COXIPÓ - AABB

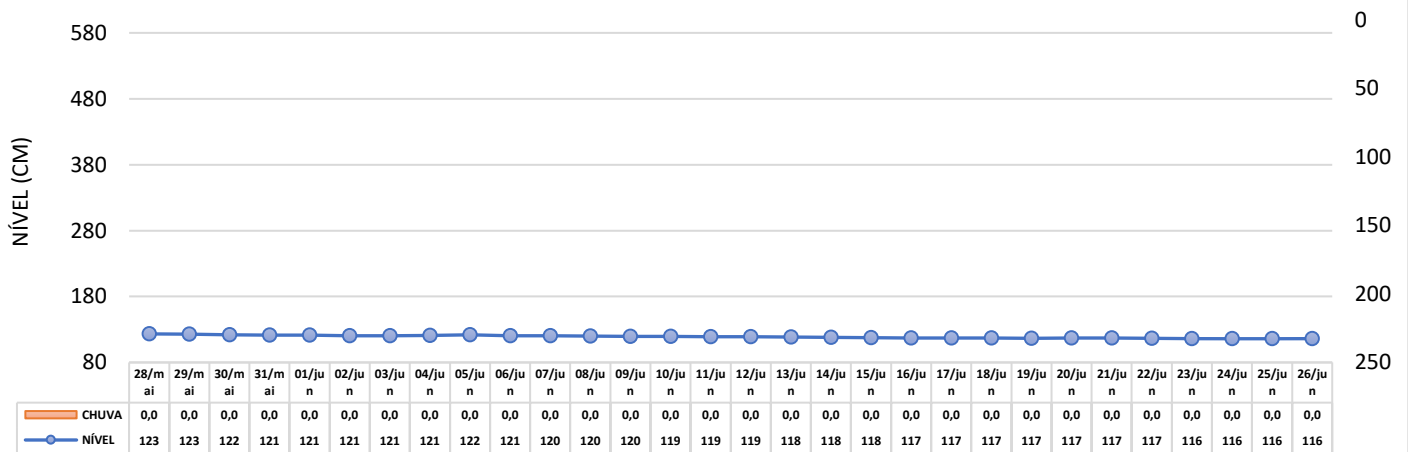

RONDONÓPOLIS

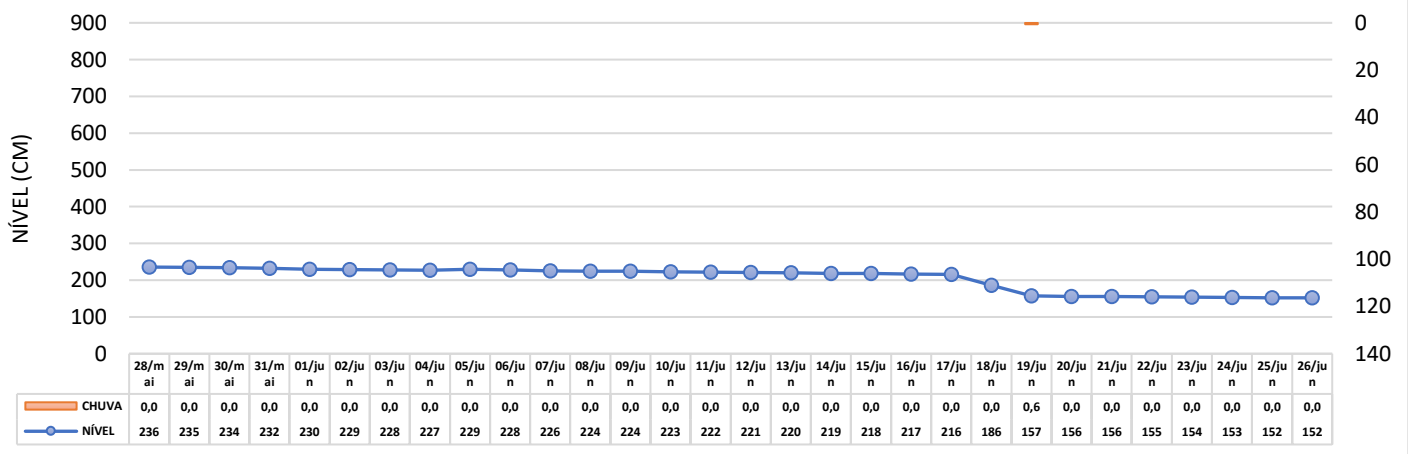

SANTO ANTÔNIO DO LEVERGER

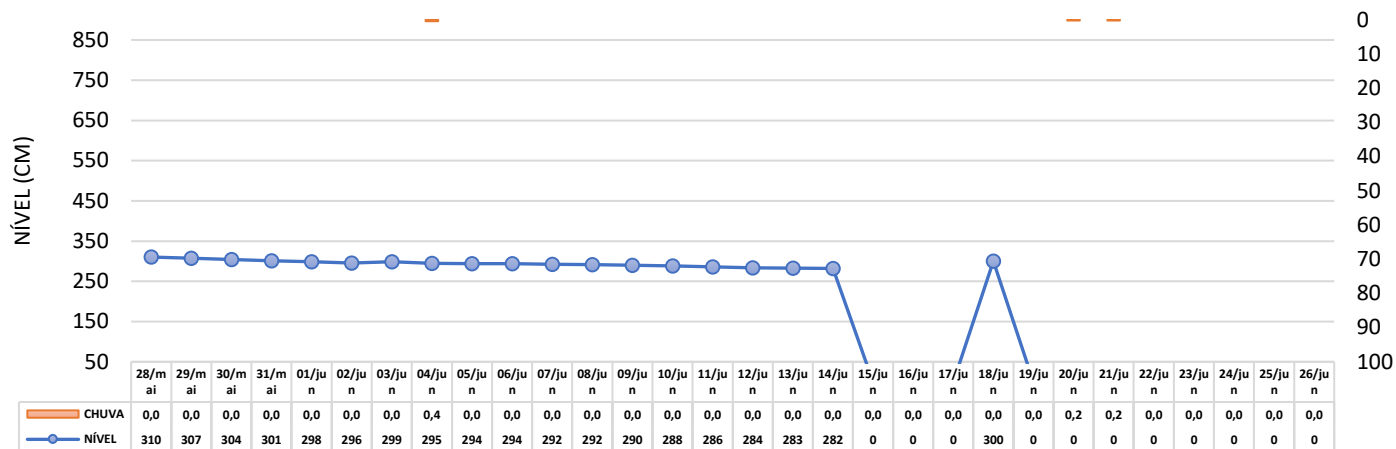

BACIA TOCANTINS ARAGUAIA

BARRA DO GARÇAS

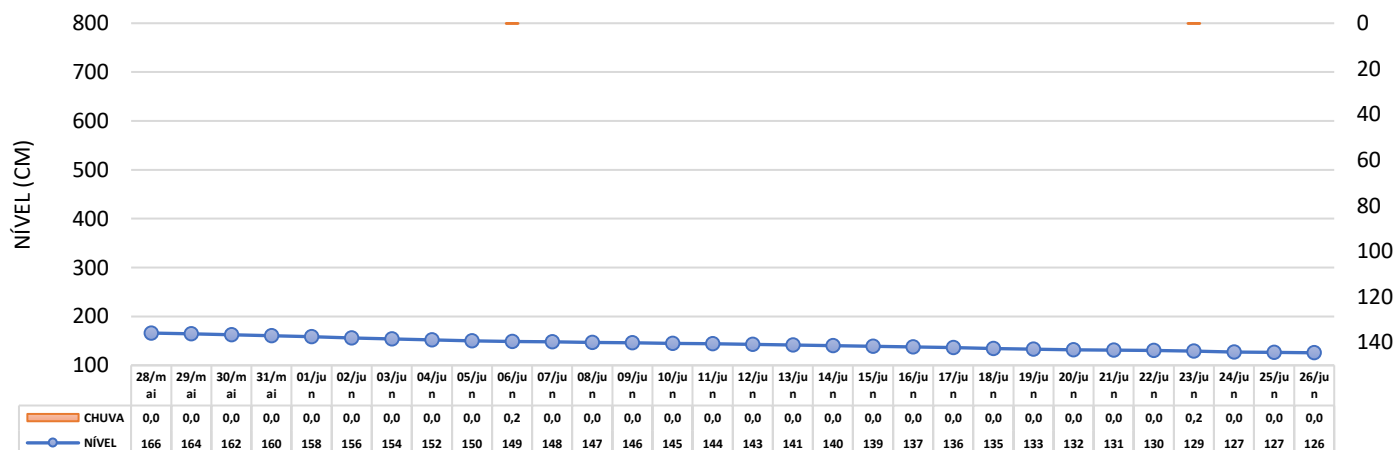

EMASA

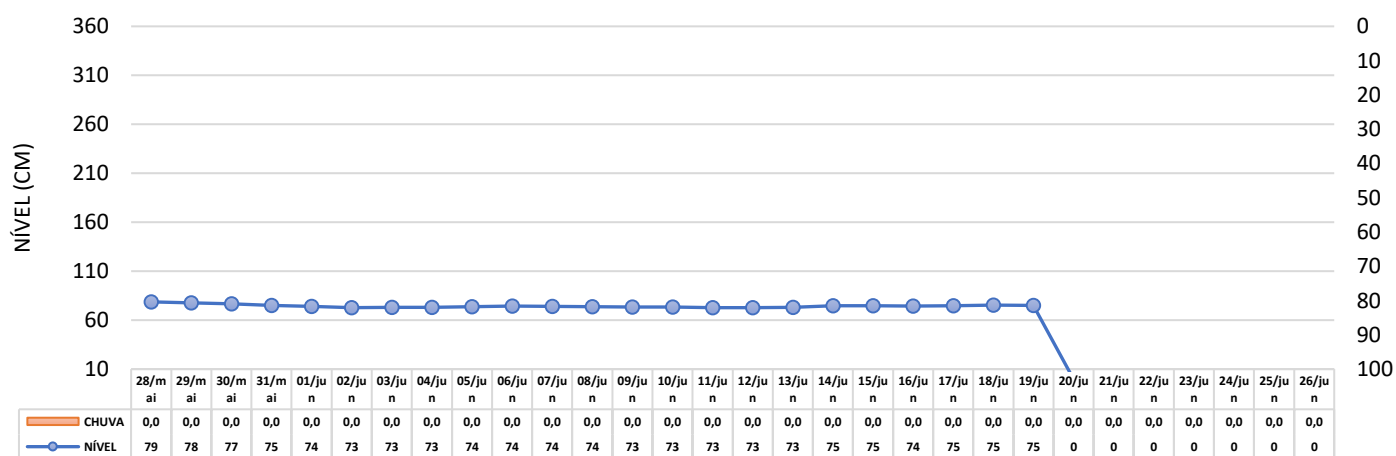

TESOURO

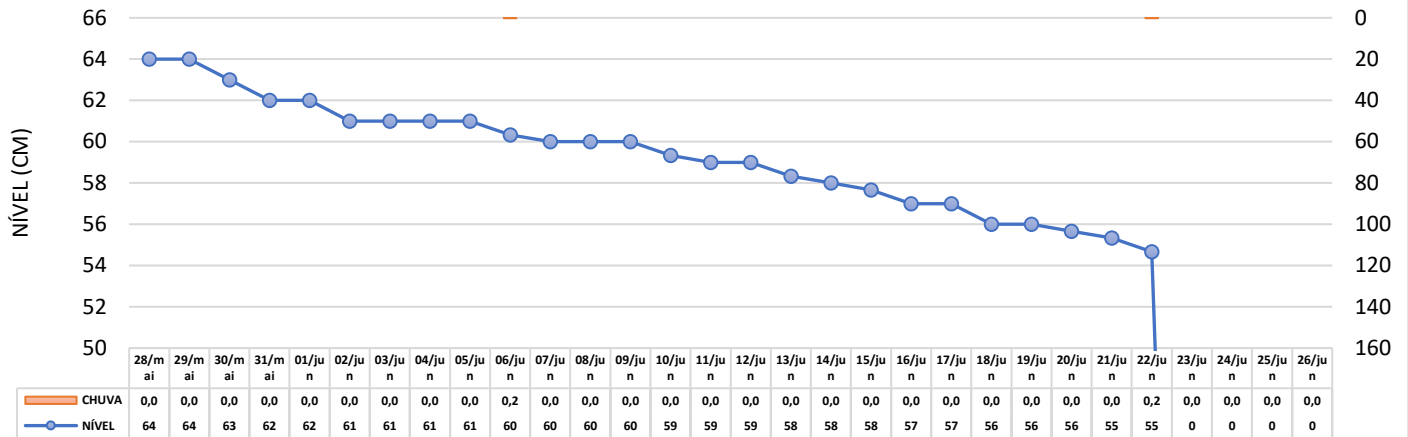

SÃO FÉLIX DO ARAGUAIA

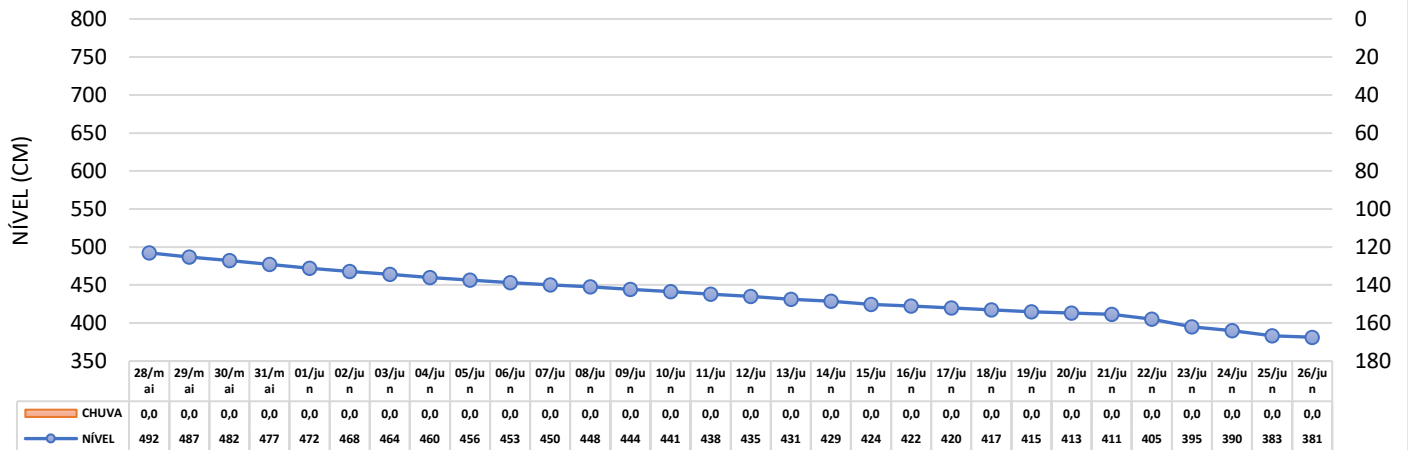

NOVA XAVANTINA

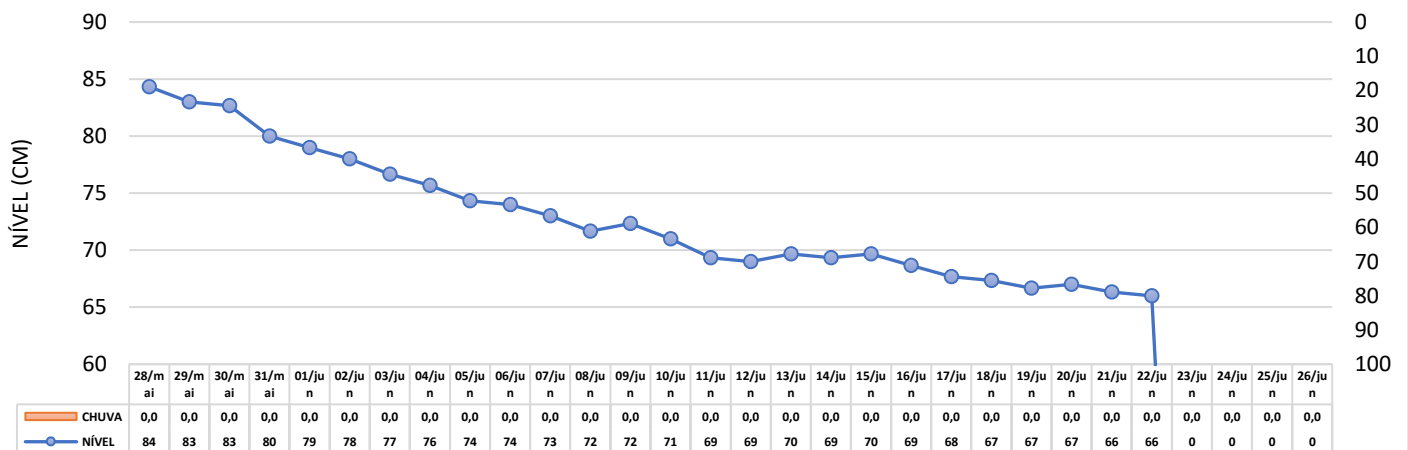

BACIA AMAZÔNICA

PONTES E LACERDA

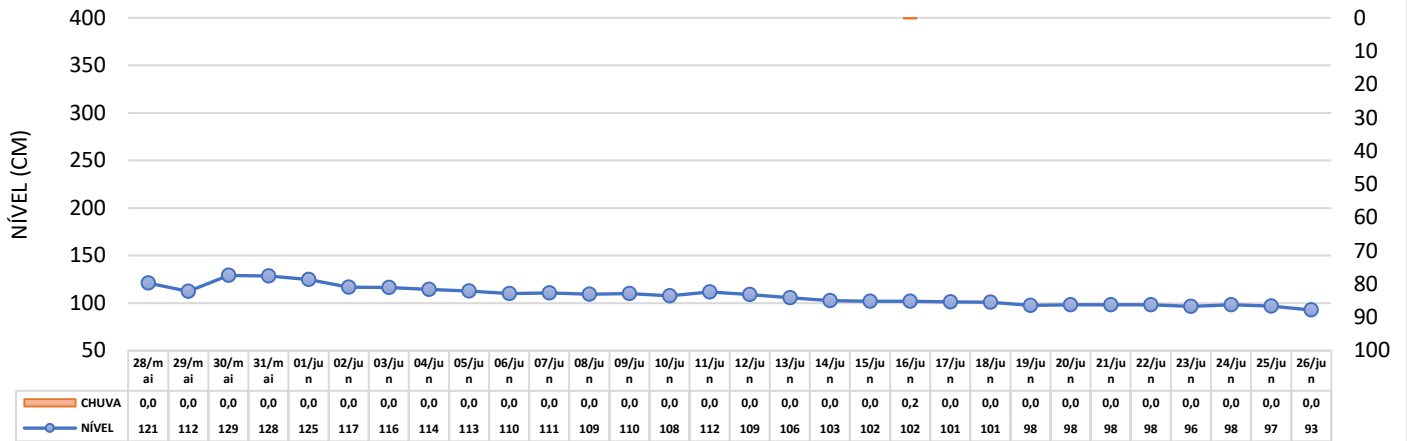

PEIXOTO DE AZEVEDO

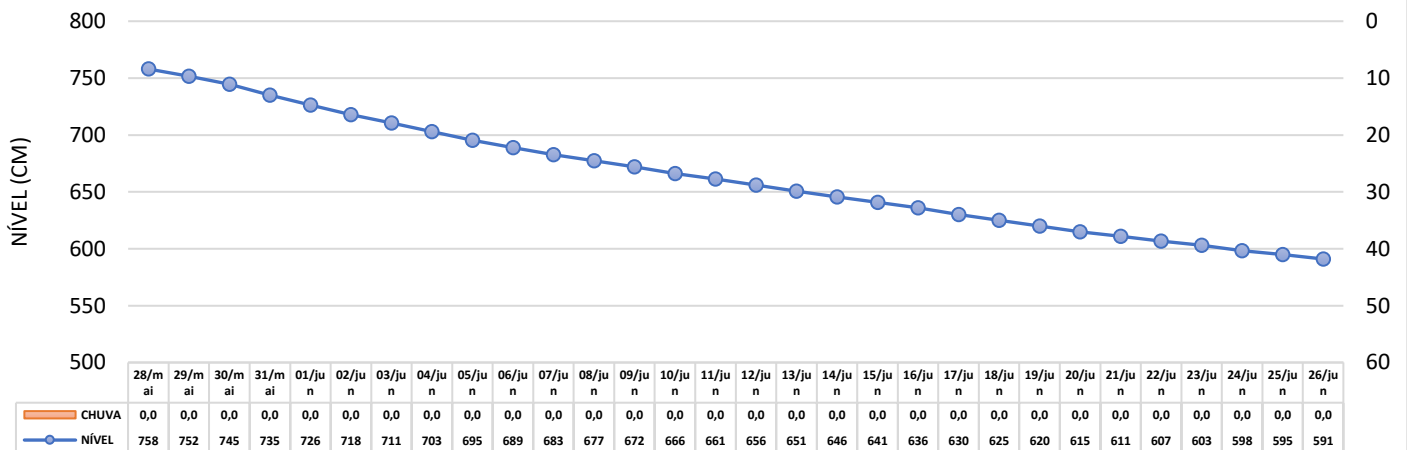

SURH – SUPERINTENDÊNCIA DE RECURSOS HÍDRICOS
 COH – COORDENADORIA DE ORDENAMENTO HÍDRICO
 SALA DE SITUAÇÃO – ANA / SEMA MT

Fontes: Agência Nacional de Águas (ANA, 2019) / SEMA MT (2019) / CPTEC/INPE (2019) / INMET (2019)

Fone: (65) 3645-4960